

- akrylátový UV lak
- masívne drevo 22mm
- rošty 60x24mm 24mm
- rošty 60x24mm 24mm
- Molitán, G-FOAM 1500 15mm
- Polyetylénová fólia 200 mikrónov
- spolu nová podlaha 85mm
- drevený rošt + tepelná izolácia 70mm
- bet. mazanina 145mm
- 2xlepenka, 3xnáter 5mm
- bet. podklad. doska vystužená 100mm
- štrkové lôžko 150mm
- zásyp

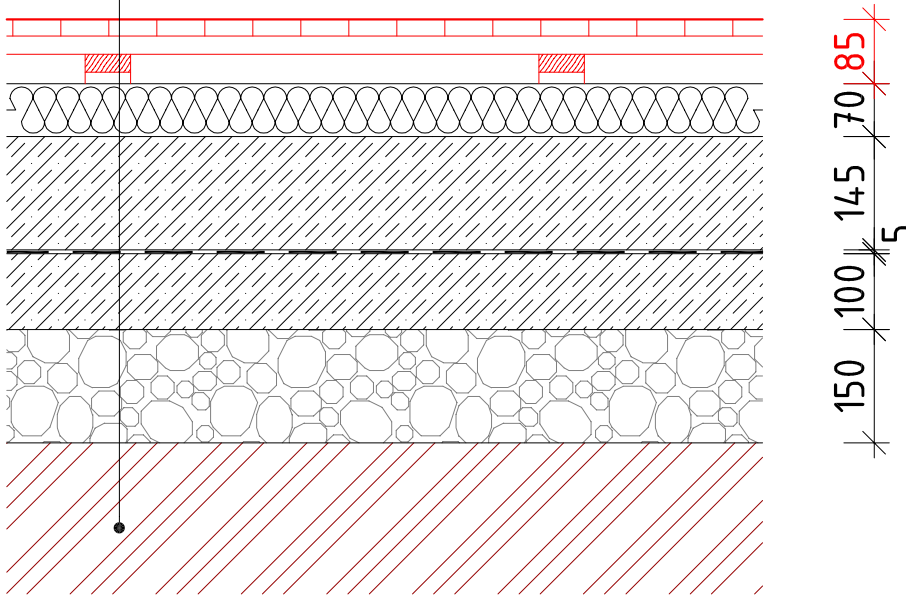

Rez podlahou - navrhovaný stav

Poznámka:
Konštrukčnú výšku ponechávanej časti podlahy (drevené hranoly) s tepelnou izoláciou je potrebné prispôbiť navrhovanej nivelete novej športovej podlahy - nadstavením resp. zrezaním pôvodných dosiek a hranolov

- vlysky 22mm
- drevené dosky 18mm
- drevený rošt priečny 25mm
- drevený rošt pozdĺžny 20mm
- drevený rošt + tepelná izolácia 70mm
- bet. mazanina 145mm
- 2xlepenka, 3xnáter 5mm
- bet. podklad. doska vystužená 100mm
- štrkové lôžko 150mm
- zásyp

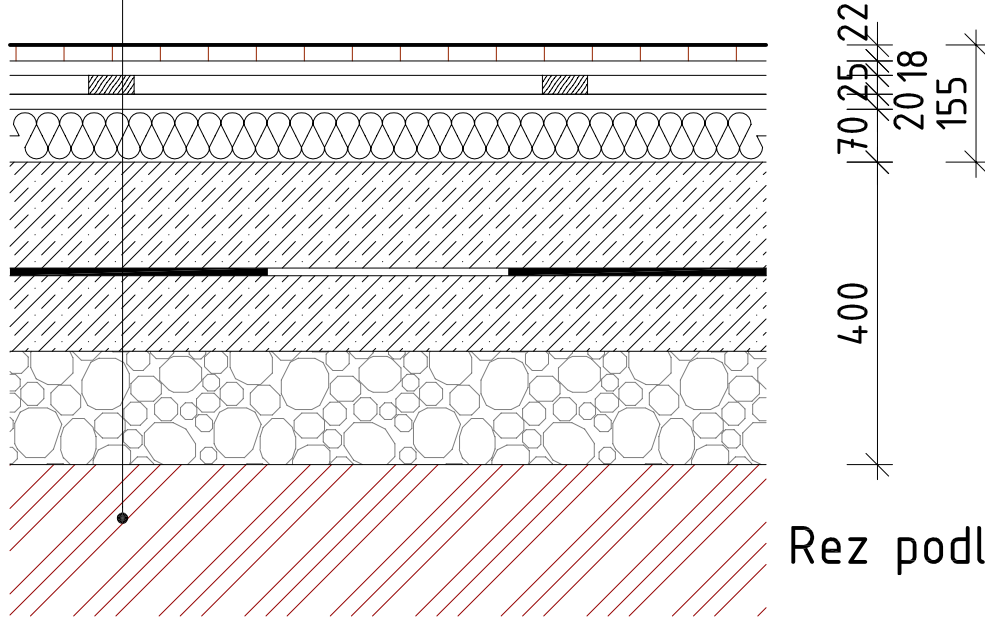

Rez podlahou - pôvodný stav

REV.C	DATUM	POPIS ZMENY	VYPRACOVAL	PODPIS
01				
02				

HLAVNÝ PROJEKTANT: PROJECT MANAGER:		ING. ARCH. DUŠAN HOLAN		 Hplus, a.s. Kollárova 73, 036 01 Martin	
AUTOR/VYPRACOVAL : AUTHOR/ELABORATED BY:		Ing. arch. Tibor MARCIN Ing. Zuzana ŠTEPÁNOVÁ			
NÁZOV A MIESTO STAVBY: NAME AND LOCATION BUILDING:				STUPEŇ: LEVEL:	
Rekonštrukcia palubovky telocvične ZŠ Ul. S. Chalupku v Prievidzi				DOKUMENTÁCIA PRE STAVEBNÉ POVOLENIE	
				PARÉ:	
INVESTOR: INVESTOR: Mesto Prievidza, Námestie slobody 14, 971 01 Prievidza				k.ú.: Prievidza	
PARCELA: PARCEL OF LAND: 829/2					
STAVEBNÝ OBJEKT: BUILDING STRUCTURE: SO 01 - TELOCVIČŇA				ČÍSLO DOKUMENTU: DOCUMENT No.:	
ČASŤ PD:		TYP STAVBY: BUILDING TYPE: REKONŠTRUKCIA		DÁTUM: DATE: 04/2017	
ARCHITEKTÚRA		OBSAH DOKUMENTU: NAME DOCUMENT: DETAILY		FORMÁT: FORMAT: 2xA4	
				MIERKA: SCALE: 1:10	
E1.50					

Obsah a forma tohoto výkresu je majetkom projektanta. Kopírovanie a používanie iné ako zmluvne dohodnuté je zakázané.